

LE SPA

CARTE DES SOINS
TREATMENTS MENU



 **SOTHYS**
PARIS

Représentés dans les meilleurs spas du monde, les soins Sothys apportent un profond sentiment de plaisir et de découverte. La technicité des produits, dont les ingrédients naturels sont soigneusement sélectionnés, assure des résultats immédiats. Au-delà des formules, Sothys s'attache depuis l'origine à développer des protocoles uniques qui mêlent sensorialité, efficacité et approche personnalisée du soin, transformant chaque rendez-vous en une parenthèse de bien-être pour le corps et l'esprit. Un art qui fait toute la différence.

Found in the finest Spas around the World, every encounter with Sothys brings with it a profound sense of pleasure and discovery. Our treatments are tailored to your needs, whether it is for relaxation or total escapism from the outside world. In addition to its formulas, Sothys has always been invested in developing unique rituals that combine sensoriality, efficiency and a personalised approach to treatment, in order to make every visit a haven of well-being that nurtures both the body and the mind. An art that sets Sothys apart.

LE SOIN EXCELLENCE THE SOIN EXCELLENCE

Le Soins excellence Secrets de Sothys® conjugue avec élégance et raffinement les ingrédients d'un soin unique par excellence, une parenthèse de bien-être inoubliable. Un soin corps en 3 temps : après un prélude d'éveil, un granité de gommage sublime votre corps puis un massage nourrissant vous transporte dans une relaxation profonde. Un soin visage en 8 étapes associant démaquillage sensation, gommage ultra efficace, massage d'exception, masque haute performance, lissage final effet glaçon et remise en beauté sublimateur.

The Soins excellence Secrets de Sothys® elegantly and stylishly combines the ingredients for the ultimate unique treatment, an unforgettable well-being experience in a subtly perfumed atmosphere. A body treatment in 3 steps: after an awaking prelude, a granita body scrub sublimates your body then a nourishing massage transports you in a deep relaxation. A facial treatment in 8 steps combining sensorial makeup removal, ultra-efficient peeling, exceptional massage, high performance masks, ice perfect final and sublime beauty pampering.

RITUEL VISAGE ET CORPS FACE AND BODY RITUAL

2'30 h - 340 €

RITUEL VISAGE SEUL FACE RITUAL ALONE

1'30 h - 200 €

RITUEL CORPS SEUL BODY RITUAL ALONE

1'00 h - 140 €

TRAITEMENTS INTENSIFS VISAGE INTENSIVE FACE TREATMENTS

TRAITEMENT INTENSIF HYDRATANT HYDRA3HA. HYALURONIC ACID™ À L'EXTRAIT DE BOLET 1055

Alliance parfaite de technicité et de sensorialité, ce soin associe des textures ultra confortables à des actifs haute performance pour inonder la peau de bien-être et lui procurer jusqu'à 71% d'hydratation en plus.

1'15 h - 125 €

TRAITEMENT INTENSIF JEUNESSE BP3. TRI-COMPLEX™ SAFFRON-SOPHORA-PEPTIDES*

Au travers de 5 étapes clés et pas moins de 8 formules spécifiques, gagnez jusqu'à 6 ans en 3 soins seulement ! Une peau visiblement plus jeune.

1'15 h - 125 €

*sous forme dissociée dans le traitement intensif.

TRAITEMENT DÉTOX ÉNERGIE™

Véritable booster, ce soin 100% manuel, incluant une phase de nettoyage profond, est idéal seul ou en préparation d'une cure de Traitements Intensifs anti-âge ou hydratant pour redonner énergie et éclat à la peau. 100% de satisfaction sur la luminosité !

1'15 h - 125 €

HYDRATING INTENSIVE TREATMENT HYDRA3HA. HYALURONIC ACID™ WITH 1055 BOLETUS EXTRACT

In a perfect alliance of technical advancement and sensory pleasure, this treatment combines ultra-comfortable textures with high-performance active ingredients to bathe the skin with well-being and provide up to 71% more hydration.

YOUTH INTENSIVE TREATMENT SSP3. TRI-COMPLEX™ SAFFRON-SOPHORA-PEPTIDES*

Through five steps, and no fewer than 8 specific formulas, earn up to 6 years in 3 treatments only! Visibly younger looking skin.

*contained separately in the intensive treatment.

ENERGISING DETOX TREATMENT™

This booster treatment with reclude Digit-Esthétique® method, which includes a deep cleansing phase, is ideal to prepare for a course of anti-ageing or hydrating Intensive Treatments to revitalise the skin's energy and radiance. 100% satisfaction with brightness.

Afin d'optimiser les résultats, des abonnements de 3 ou 5 soins sont disponibles à des tarifs préférentiels, pour plus d'informations merci de vous adresser à votre spa praticienne.

To improve the results, these treatments are available in pack of 3 or 5 treatments. Please ask the spa staff for more information.

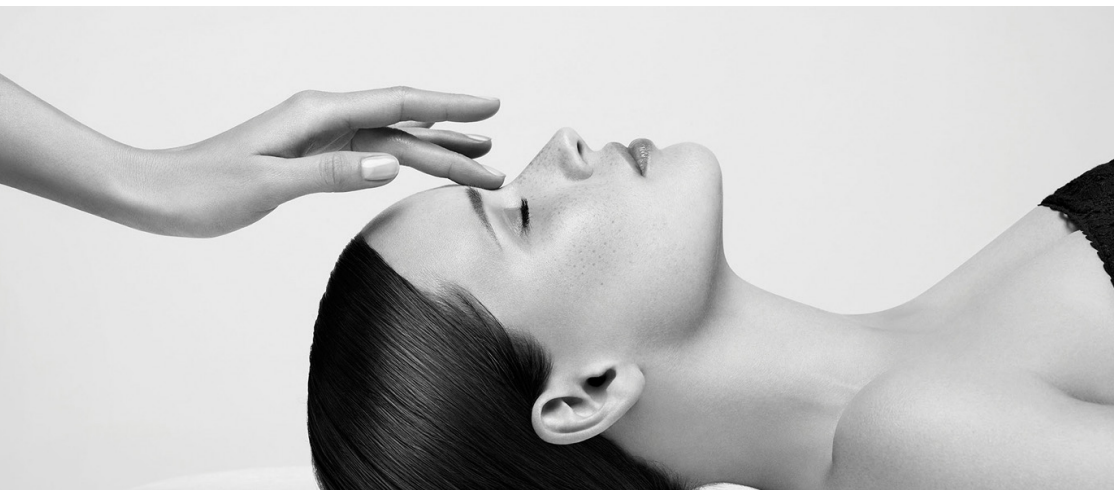

SOIN SAISONNIER VISAGE FACE SEASONAL TREATMENT

Un concept inédit alliant chronobiologie et gourmandise pour révéler l'éclat de la peau à chaque saison. Un véritable bol d'oxygène associé à un cocktail de minéraux pour booster les défenses avant l'hiver et à un cocktail de vitamines pour la revitaliser à l'approche de la belle saison. An original concept combining chronobiology and delicious flavours to reveal the skin's radiance, season by season. A dose of oxygen associated with a cocktail of minerals to boost the skin's defence system before winter and with a cocktail of vitamins to revitalise it before summer.

45 min - 85 €

SOINS VISAGE FACE TREATMENT

SOIN ÉCLAT FRAÎCHEUR CERTIFIÉ BIOLOGIQUE SOTHYS ORGANICS® SOTHYS ORGANICS® ORGANIC CERTIFIED RADIANCE TREATMENT

Un soin court à la senteur fraîche pour réveiller la peau et lui donner un coup d'éclat instantané. L'alliance de la sensorialité et de l'efficacité dans le nouveau soin visage certifié biologique Sothys Organics®. Plongez au coeur de la nature grâce à une musique originale et profitez d'un moment de relaxation profonde grâce à un massage cocooning visage et cuir chevelu profondément relaxant. This express treatment with a fresh scent awakens the skin and gives it instant radiance. The alliance of sensoriality and efficiency in the new Sothys Organics® organic certified facial treatment. Dive into the heart of nature accompanied by unique music and enjoy a moment of deep relaxation thanks to a deeply relaxing face and scalp cocooning massage.

30 min - 50 €

LES SOINS CORPS SIGNATURE SIGNATURE BODY TREATMENT

HANAKASUMI™

Vivez l'expérience du soin signature selon Sothys. Un protocole unique d'inspiration japonaise : gommage aux gants, effleurage de tout le corps et massage des pieds dans un rituel ressourçant et nourrissant aux notes aériennes.

1'00 h - 120 €

SENSATIONS ORIENTALES

Un protocole exceptionnel puisé dans les rites ancestraux orientaux : un sirop pour préparer le corps au gommage puis un massage pour nourrir et sublimer la peau dans un moment de pure détente.

1'00 h - 120 €

INDONÉSIE ANCESTRALE™

Un protocole de soin original inspiré des rituels de massage balinaïes ancestraux pour procurer un bien être intense du corps et de l'esprit à travers un rééquilibrage des énergies. Un soin dépaysant combinant massage global du corps et rituel respiratoire.

1'00 h - 120 €

HANAKASUMI™

Enjoy the unique experience of the Sothys signature treatment. A unique protocol of Japanese inspiration: peeling with exfoliating gloves, light relaxing massage of the entire body and specific massage of the feet in this nourishing, delicately scented ritual.



Fleur de cerisier
& lotus
Cherry blossom
& lotus

ORIENTAL SENSATIONS

An exceptional treatment protocol inspired by ancestral Oriental rites: a syrup to prepare the body for exfoliation, then body massage to nourish and enhance the skin for an experience of pure relaxation.



Ambre
& Myrrhe
Amber
& Myrrh

ANCESTRAL INDONESIA™

An original treatment protocol inspired by ancestral Balinese massage rituals to provide intense well-being of body and mind through a rebalancing of energies. An exotic treatment combining global body massage and respiratory ritual.



Bois de cèdre
& fleur de jasmin
Cedar wood
& jasmine flower

MASSAGES MASSAGES

100% SUR MESURE 100% CUSTOMISED

Toutes nos praticiennes sont diplômées et ont chacune une formation complémentaire en massage du monde.

All our practitioners are graduated with additional training in well-being massage.

MASSAGE 100% SUR MESURE

3 textures au choix : huile, crème et cire.
Choisissez également votre voyage sensoriel.

50 min - 105 € 1'15h - 155 €



Sothys homme
Sothys man



Citron & Petitgrain
Lemon & Petitgrain



Fleur d'oranger & bois de cèdre
Orange blossom & cedar wood



Cannelle & gingembre
Cinnamon & ginger

100% CUSTOMISED MASSAGE

3 textures to choose: Oil, cream and wax.
You can also choose your fragrance.

NOUVEAUTÉS NEWS

L'INATTENDU

Massage qui englobe l'ensemble du corps telle une danse à 4 mains qui s'harmonisent afin de démultiplier les bienfaits pour une relaxation encore plus profonde.

1 h - 180 €

UNEXPECTED

A massage that encompasses the whole body like a dance with 4 hands that harmonise to multiply the benefits for an even deeper relaxation.

LE VOLCANIQUE

Massage énergisant aux pierres chaudes pour une détente du muscle en profondeur et l'ouverture de vos chakras. Une sensation de bien-être et de lâcher prise.

1 h - 160 €

VOLCANIC

Energising hot stone massage for deep muscle relaxation and opening of your chakras. A feeling of well-being and letting go.



INFORMATIONS GÉNÉRALES GENERAL INFORMATION

ACCÈS ACCESS

Nos espaces bien-être et notre carte de soins sont accessibles aux personnes séjournant à l'hôtel ainsi qu'à la clientèle extérieure bénéficiant d'un forfait spécifique. Our relaxation and fitness area are available for guests of the hotel as well as passing clients with a specific package.

HEURES D'OUVERTURE OPENING HOURS

L' espace Spa vous accueille tous les jours de 10h à 20h (fermeture du bassin à 19h30). Les soins sont disponibles sur rendez-vous. Au-delà des horaires d'ouverture du spa, les soins sont majorés de 50%. The Spa welcomes you every day from 10am to 8pm (closing of the pool at 7:30 pm). The treatments rates are available by appointment. Beyond the spa's opening hours, the treatments are increased by 50%.

VESTIAIRES ET LINGE LOCKERS AND LINEN

Le Spa met à la disposition des clients un casier ainsi que des peignoirs et autres linges nécessaires pour un instant au Spa. La Direction décline toute responsabilité en cas de perte d'objets personnels laissés dans l'enceinte du Spa. La Direction se réserve le droit d'ouvrir les casiers qui seraient restés fermés et d'en retirer les objets s'y trouvant, les casiers n'étant pas attribués nominativement.

The spa provides each client a locker and towel for use while at the Spa. Management takes no responsibility for personal items placed in lockers or left in the Spa. Spa Management reserves the right to open any lockers left locked at the end of the day and remove any items inside.

ANNULATION CANCELLATION

Toute prestation non annulée 24 heures à l'avance sera facturée dans sa totalité. Tout rendez-vous non honoré sera facturé dans sa totalité. Any service that is not cancelled 24 hours in advance will be invoiced in full. Any appointment not honoured will be invoiced in full.



BLACK BASS

HOTEL • ANNECY

WWW.BLACKBASSHOTEL-ANNECY.COM

921 Route d'Albertville 74320 Sevrier

T. +33 (0)4 50 52 69 57 - contact@blackbass-annecy.com